Схема маршрута с указанием опасных участков, линейных и дорожных сооружений
маршрут "с. Герасимовка - с. Осиповка - с. Герасимовка"

ГБОУ СОШ с. Герасимовка
446645, Самарская область,
Алексеевский район,
с.Герасимовка,ул.Школьная, 16
тел.: 8 (84671) 5-41-46

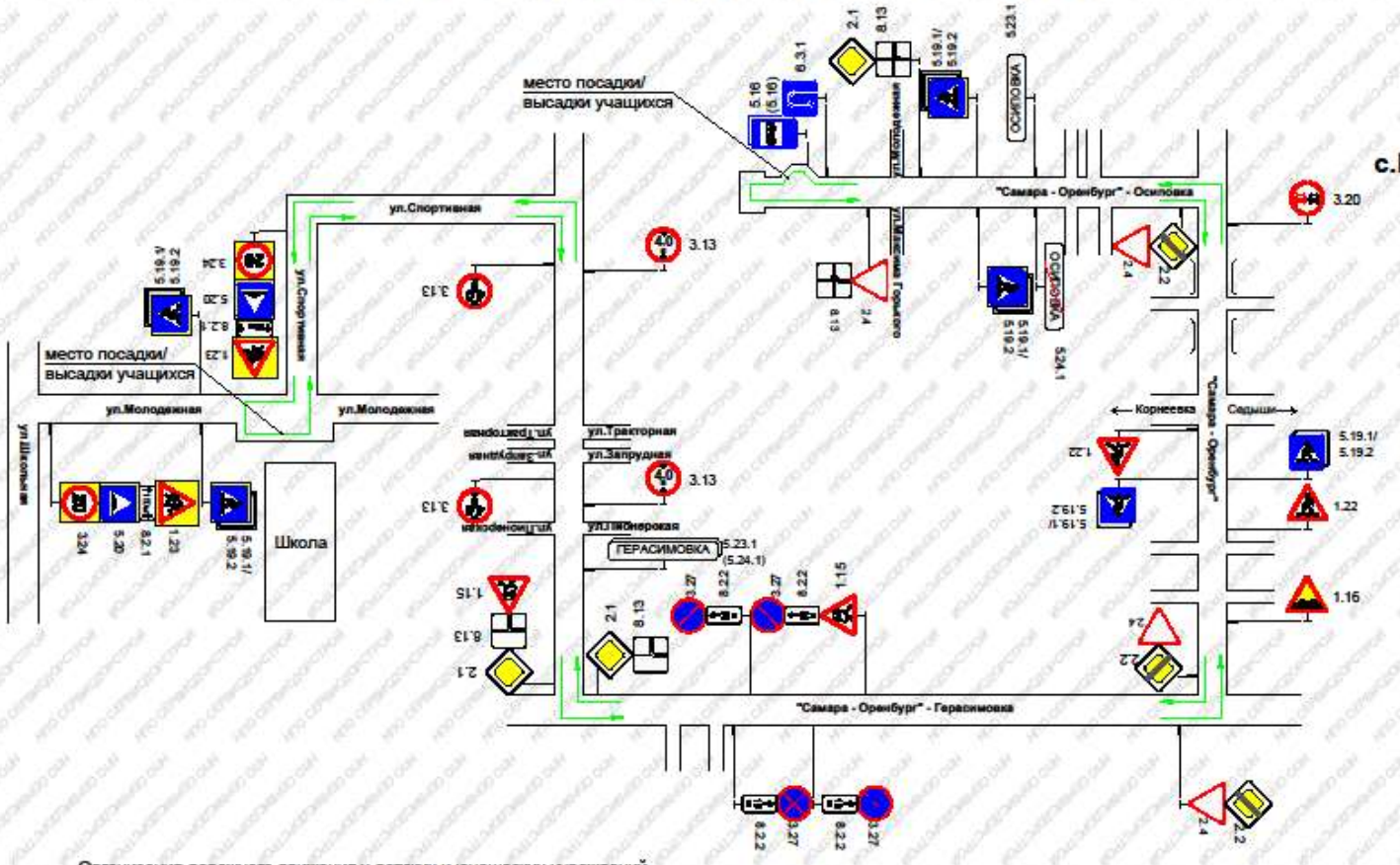

Организация дорожного движения у детских и юношеских учреждений

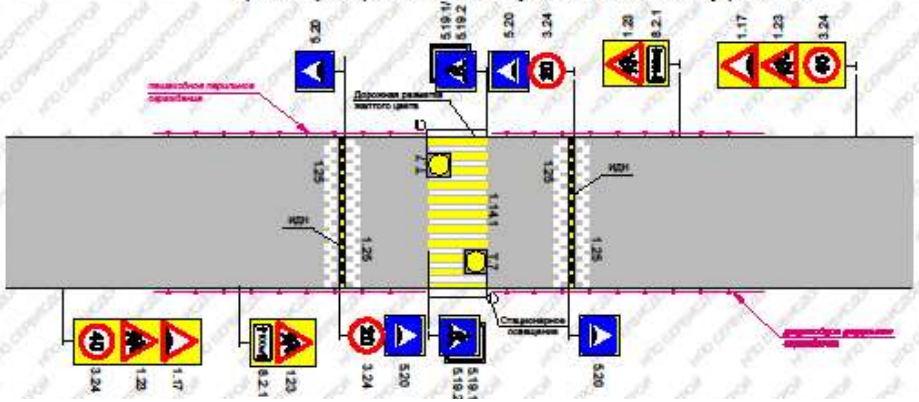

ПРИМЕЧАНИЕ:

В целях обеспечения безопасности пешеходов у детских учреждениях, согласно ГОСТ Р 52289-2004 от 28.02.2014г.следует предусмотреть следующие мероприятия

- пешеходный переход должен быть оборудован дорожными знаками, разметкой, стационарным наружным освещением (с питанием от распределительных сетей или автономных источников);
- для размещения знаков «Пешеходный переход» (5.19.1-2) и «Дети» (1.23) необходимо в обязательном порядке использовать световозвращающие щиты желто-зелёного цвета;
- между линиями разметки 1.14.1 допускается окрашивать покрытие проезжей части краской для дорожной разметки желтого цвета или устраивать желтое покрытие противоскольжения;
- установить ограждения перильного типа – у наземных пешеходных переходов, расположенных на участках дорог или улиц, проходящих вдоль детских учреждений,с обеих сторон дороги или улицы на протяжении не менее 50 м в каждую сторону от нерегулируемого пешеходного перехода;
- установить светофоры Т.7 т над проезжей частью для каждого направления движения, непрерывно мигающие желтым цветом;
- установить искусственные неровности за 10-15 м до наземного нерегулируемого пешеходного перехода у детских и юношеских учебно-воспитательных учреждений.